



MUNICÍPIO DE CÉU AZUL

Estado do Paraná

Av. Nilo Umb. Deitos, 1426–Centro– CEP 85840-000 – Fone: (45) 3121-1000

CNPJ 76.206.473/0001-01 – e-mail: licitacao@ceuazul.pr.gov.br

EDITAL DE LEILÃO Nº. 001/2024 – M.C.A.

Processo Licitatório nº 78/2024 – M.C.A.

LEILÃO ELETRÔNICO

1 – PREÂMBULO

1.1. O Município de Céu Azul, através da Comissão Especial designada pela Portaria nº 101/2024, em conformidade com Lei nº 14.133/21, de 01 de abril de 2021, suas alterações e demais legislações aplicáveis, tornam pública a realização de **LEILÃO ELETRÔNICO e PRESENCIAL**, em tempo real para alienação de veículos e bens inservíveis de propriedade da Prefeitura Municipal de Céu Azul-PR, do tipo maior lance de cada lote, por meio da Leiloeira Público Oficial, **JAQUELINE SPERANÇA, devidamente matriculado perante a JUCEPAR sob nº 328**, objetivando a venda de bens inservíveis para a Administração.

1.2. O presente edital encontra-se à disposição dos interessados no Setor de Licitações, conforme endereço no preâmbulo, ou ainda solicitado pelo e-mail licitacao@ceuazul.pr.gov.br, assim como encontra-se disponível no sítio eletrônico <https://www.sperancaleiloes.com.br/> e poderá ser obtido no site do Município de Céu Azul <https://www.ceuazul.pr.gov.br/transparencia/administracao/extratos-licitacoes/leilao>

2 – OBJETO

2.1. O presente edital tem por objeto a **Venda de ativos inservíveis do Município de Céu Azul - PR, compreendendo bens móveis (veículos, trator, rolo compactador, ônibus, caminhão, equipamentos agrícolas, cadeiras, mesa e outros) conforme disposto no Decreto nº 7.193/2024**, na modalidade **LEILÃO ELETRÔNICO e PRESENCIAL**, conforme bens constantes na relação que segue anexo a este edital, considerados inservíveis para a Administração Pública Municipal, no estado que se encontram.

3 – PARTICIPAÇÃO

3.1 Poderão participar do leilão pessoas físicas devidamente cadastradas em situação regular no cadastro de pessoa física – CPF, devendo apresentar documento de identificação pessoal com foto e comprovante de endereço.

3.2. Poderão participar do leilão pessoas jurídicas devidamente constituídas e inscritas no CNPJ/MF, devendo ser representada por sócio administrador, o qual deverá apresentar cópia autenticada do contrato social e alterações se houver, ou por meio de procurador, desde que apresente instrumento de procuração com finalidade específica de participação no leilão, com firma reconhecida e presente, igualmente, cópia autenticada do contrato social e alterações se houver.

3.2.1. Havendo a oferta de veículos na qualidade de sucata reaproveitável, o arrematante fica ciente que para a comercialização de peças, este deverá atender as exigências legais previstas no código de trânsito, normas do CONTRAN e a Lei Federal 12.977/2014, não podendo alegar desconhecimento.





MUNICÍPIO DE CÉU AZUL

Estado do Paraná

Av. Nilo Umb. Deitos, 1426–Centro– CEP 85840-000 – Fone: (45) 3121-1000

CNPJ 76.206.473/0001-01 – e-mail: licitacao@ceuazul.pr.gov.br

3.3 – Os interessados em participar do leilão deverão se cadastrar no sítio eletrônico <https://www.sperancaleiloes.com.br/>, observando as regras ali estabelecidas aceitando as condições de vendas previstas para o certame.

3.4 – O cadastro deve ser feito, com pelo menos, 48 (*quarenta e oito*) horas de antecedência ao leilão, para análise dos dados do cadastro e confirmação da participação, sendo vedada a alteração de dados cadastrais para o respectivo leilão objeto do presente edital após a efetivação do lance.

3.5 – O cadastro prévio do usuário é requisito fundamental para a participação da forma online.

3.6 – Não poderão participar da presente licitação os interessados que estejam cumprindo a sanção prevista no inciso III ou IV do art. 156 Lei nº 14.133/2021.

3.7 – Não poderão participar do certame: (I) os servidores em exercício junto à Prefeitura Municipal de Céu Azul/PR; (II) os menores de 18 (dezoito) anos, não emancipados; (III) os membros da Equipe do Leiloeira;

4 – DA OFERTA DE LANCES E DATA DO LEILÃO.

4.1 – Será admitida oferta de lances por meio do sítio eletrônico <https://www.sperancaleiloes.com.br/>, para tanto, os interessados em participar do leilão deverão se cadastrar previamente no sítio eletrônico <https://www.sperancaleiloes.com.br/>, observando as regras ali estabelecidas e aceitando as condições de vendas previstas para o certame.

4.2 – Deverá, ainda, o interessado remeter os documentos indicados no prazo de 48 horas, de acordo com o previsto no mesmo sítio eletrônico.

4.3 – O leilão será **realizado no dia 19/06/2024 a partir das 10h30min, no sítio eletrônico** <https://www.sperancaleiloes.com.br/>.

4.4 – O credenciamento junto ao provedor do sistema implica a responsabilidade legal do interessado ou seu representante legal e a presunção de sua capacidade técnica para a realização das transações inerentes ao Leilão Eletrônico. **Não é permitida a alteração de dados cadastrais para o respectivo leilão objeto do presente edital após a efetivação do lance.**

4.5. A participação no Leilão Eletrônico dar-se-á por meio da digitação do login e senha privativa do interessado, cabendo ao mesmo, responsabilidade por qualquer transação efetuada ou por seu representante, não cabendo ao provedor do sistema, à Sperança Leilões, responsabilidade por eventuais danos decorrentes de uso indevido da senha, ainda que por terceiros.

4.6 - Os lances recebidos poderão ser cobertos por lance imediatamente superior, conforme incremento e temporização mínimos definido pelo leiloeira, durante o leilão, podendo ambos sofrerem alterações durante o ato, para eventual cobertura. Não havendo lance superior, o sistema/leiloeira encerrará a contagem e será definido o arrematante.

4.7 - A partir da publicação do presente edital em diário oficial, os interessados poderão sanar dúvidas, pedir esclarecimentos e buscar soluções através dos canais de atendimento (**telefone/whatsapp 41 3122-5466 | 41 9 9137-2771 | e-mail: sperancaleiloes@gmail.com**).





MUNICÍPIO DE CÉU AZUL

Estado do Paraná

Av. Nilo Umb. Deitos, 1426–Centro– CEP 85840-000 – Fone: (45) 3121-1000

CNPJ 76.206.473/0001-01 – e-mail: licitacao@ceuazul.pr.gov.br

5 – VISITAÇÃO.

5.1 – Os bens, objeto do presente leilão, poderão ser vistoriados e examinados nos dias **24/05/2024 a 18/06/2024**. Tendo em vista que os itens objetos do presente leilão encontram-se depositados em locais distintos, os interessados na vistoria e exame dos referidos itens, devem entrar em contato com a divisão de Patrimônio para agendamento e posterior acompanhamento dos servidores municipais responsáveis para a vistoria e exame, pelo telefone **45 3121-1046** ou através do e-mail **pmc.patrimonio@hotmail.com**.

5.2. É de responsabilidade dos interessados o deslocamento até o local onde estão depositados os bens para vistoria.

5.3. Para maiores informações, entrar em contato com o Setor de Patrimônio/Licitações através do Telefone **45 3121-1046** ou através do e-mail **pmc.patrimônio@hotmail.com**.

6 – ESTADO DOS BENS

6.1 - **Os bens serão vendidos no estado de conservação em que se encontram**, não cabendo ao Município ou a Leiloeira Oficial, qualquer responsabilidade quanto a defeitos, vícios ocultos, consertos, taxas, impostos, bem como providências relativas à retirada e transporte dos bens arrematados, não aceitando reclamações ou desistências decorrentes de omissão no exame e vistoria dos bens colocados em leilão.

6.2 – Não correrá por conta do Município ou da Leiloeira Oficial (*mero mandatário*) despesas que recaírem sobre o bem arrematado, **devidas após o leilão**, provenientes de multas, taxa de licenciamento, seguro obrigatório DPVAT e de reativação de placas.

6.2. Não correrá por conta da Prefeitura Municipal de Céu Azul/PR ou a Leiloeira Oficial (*mero mandatário*) despesas que recaírem sobre o bem arrematado, **devidas após a arrematação**, provenientes de multas, taxa de licenciamento, seguro obrigatório DPVAT e de reativação de placas.

6.3. Não se responsabiliza, a Leiloeira Oficial (*mero mandatário*) nem o Município, sobre a informação incorreta que consta no banco eletrônico de dados oficiais do órgão de trânsito: O veículo que aponte a sua situação como “em circulação” ou “sucata”, **pode divergir do real estado de conservação do bem (por fato alheio as atribuições da Leiloeira Oficial /Município)**, cabendo ao arrematante realizar as verificações prévias e conseqüentemente regularizá-las.

6.3.1. Embora alguns veículos estejam em estado de sucata, ainda podem estar cadastrados, junto ao órgão de trânsito, como veículo “em circulação”, cabe ao arrematante, em sendo do seu interesse, efetuar a baixa do veículo para que o mesmo passe a constar como sucata, devendo para tanto, observar a legislação pertinente para a comercialização de peças de veículos (*art. 11 e seguintes do Código de Trânsito Brasileiro e demais legislação aplicável*).

6.3.2. Os veículos vendidos na qualidade de sucata serão entregues aos arrematantes no estado em que se encontram, sem direito a expedição de nova documentação, sendo expressamente proibida a sua circulação em via pública, cabendo aos interessados, antes do leilão, conferirem a quantidade e qualidade de cada lote.





MUNICÍPIO DE CÉU AZUL

Estado do Paraná

Av. Nilo Umb. Deitos, 1426–Centro– CEP 85840-000 – Fone: (45) 3121-1000

CNPJ 76.206.473/0001-01 – e-mail: licitacao@ceuazul.pr.gov.br

6.4. Cabe aos arrematantes arcarem com os custos relativos à desmontagem, retirada e transporte do bem arrematado do local onde o mesmo se encontra, responsabilizando-se civil, ambiental e criminalmente por eventual dano.

7 – CONDIÇÕES DE PAGAMENTO

7.1 – O pagamento deverá ser feito à VISTA de 100% (*cem por cento*) do valor correspondente ao maior lance ofertado, e mais 5% (*cinco por cento*) do valor total como comissão do Leiloeiro.

7.2 – Formas de Pagamento:

7.2.1. O pagamento do valor do lance e da comissão do leiloeiro deverá ser realizado à vista, em moeda corrente nacional poderá ser realizado em até 02 (dois) dias úteis contatos da data da arrematação, através de boleto e/ou outros meios de pagamento disponibilizado de forma exclusiva e privativa na área do arrematante dentro da plataforma de leilões.

7.2.1.1. A utilização do login e senha é de responsabilidade exclusiva do arrematante, tendo este o dever de consultar/acessar a plataforma para obter o respectivo boleto e/ou se utilizar dos demais meios de pagamento disponibilizados pela plataforma.

7.3 – As Notas de Venda em Leilão serão emitidas em nome do arrematante, mediante apresentação de cópia da Carteira de Identidade, CPF e comprovante de residência; ou da empresa da qual é proprietário, mediante cópia do cartão CNPJ e do Contrato Social (**CONFORME CADASTRO REALIZADO NA PLATAFORMA SPERANÇA LEILÕES**). Não será permitida emissão em nome de terceiro estranho ao ato da arrematação.

7.4 – O Leiloeiro Oficial está autorizado a utilizar dos meios legais para efetuar a cobrança dos valores devidos pelo arrematante.

7.5 – Caso o arrematante não pague o bem arrematado no prazo previsto, este estará sujeito as penalidades previstas neste edital, sendo devida inclusive a comissão do leiloeiro.

7.6. Não havendo o devido pagamento do bem arrematado, após manifestação da Municipalidade, poderá o leiloeiro realizar a convocação dos demais licitantes (até o limite do 4º colocado), para que este se pronuncie sobre o interesse em realizar a arrematação pelo valor do lance vencedor, pelo valor do lance imediatamente abaixo daquele não pago e/ou pelo valor do último lance ofertado.

7.7. Os lotes que eventualmente não receberem lances, poderão, após a expressa autorização da administração pública, ser novamente ofertados como venda direta pelo período de 15 dias (corridos) a contar da data do último leilão, nas mesmas condições que se aplicarem, previstas neste edital.

8 – RETIRADA DOS BENS

8.1 – A retirada dos bens deverá ser agendada com a servidora **Ângela Maria Madeira** através do telefone **45 3121-1046**, tendo início a data de **24/06/2024**, em horário das 8h00min às 17h00min, devendo apresentar a Nota de Venda em Leilão, ficando o Comitente responsável para entrega dos bens.





MUNICÍPIO DE CÉU AZUL

Estado do Paraná

Av. Nilo Umb. Deitos, 1426–Centro– CEP 85840-000 – Fone: (45) 3121-1000

CNPJ 76.206.473/0001-01 – e-mail: licitacao@ceuazul.pr.gov.br

8.1.1 - O não comparecimento na data e dia acertado incorrerá em pagamento de estadia de R\$ 100,00 por dia, em prazo máximo de 30 dias.

8.1.2 – Findo o prazo acima (30 dias) da data agendada para a retirada dos bens os mesmos serão revertidos para o Município de Céu Azul/PR não cabendo ao arrematante qualquer indenização ou devolução da quantia paga em leilão inclusive a comissão da leiloeira.

8.2 – A retirada dos bens ficará vinculada à compensação do pagamento, à integralização de depósito bancário ou do pagamento do boleto bancário, para arrematações on-line, e à apresentação da Nota de Venda em Leilão. Em hipótese alguma os bens serão retirados sem a quitação dos valores ou a apresentação da nota de venda, e ou sem a quitação da taxa de comissão da leiloeira.

8.3 - No ato da retirada, o arrematante, ou a pessoa por ele autorizado, assinará o “Termo de Entrega de Bens”, e também assinará o “Declaração de Vícios Redibitórios”.

8.4 – A retirada do bem por terceiros só será permitida mediante apresentação de autorização do arrematante, por escrito, devidamente assinada e com firma reconhecida.

8.5 – O arrematante assumirá o risco no carregamento e transporte dos bens arrematados, bem como as despesas decorrentes de sua retirada, assim como a verificação da necessidade de óleo lubrificante e de combustível dos veículos e máquinas arrematados.

8.6 – É proibido ao arrematante do lance vencedor, ceder, permutar, vender ou de qualquer forma, negociar o veículo, antes da retirada de que trata este edital.

8.7 - É vedada a retirada parcial dos lotes adquiridos, podendo ser apenas realizada a retirada completa dos itens.

9 – DAS PENALIDADES

9.1 – Estará sujeito às sanções e penalidades previstas na Lei nº 14.133/2021 e suas alterações todo licitante que participar do Leilão, podendo a Administração, garantida contraditório e ampla defesa, aplicar as sanções, prevista na legislação quando necessário for.

9.2 – Serão aplicáveis, ainda, as sanções previstas na Título IV, do Capítulo I, da Lei n. 14.133/2021, que trata dos Crimes e das Penas.

9.2.1 -Serão aplicáveis, ainda, as sanções previstas no Código Penal – Capítulo II – B, que trata dos crimes em licitações e contratos administrativos.

9.3 – Caso o arrematante não pague o bem arrematado no prazo previsto no item 7.2.1, o mesmo será desclassificado e será aplicado ao mesmo o disposto no item 10.4.

9.4 – Ao ofertar lance, o arrematante declara expressamente que aceita e concorda com as PENALIDADES constantes no presente Edital.

10 – DISPOSIÇÕES GERAIS





MUNICÍPIO DE CÉU AZUL

Estado do Paraná

Av. Nilo Umb. Deitos, 1426–Centro– CEP 85840-000 – Fone: (45) 3121-1000

CNPJ 76.206.473/0001-01 – e-mail: licitacao@ceuazul.pr.gov.br

10.1 – Os lotes serão vendidos e entregues no estado em que se encontrarem, não cabendo à Prefeitura de Céu Azul-PR e nem a Leiloeira Pública Oficial (*mero mandatário*), responsabilidade por qualquer modificação ou alteração que venha a ser constatada na constituição, composição ou funcionamento das mercadorias licitadas, pressupondo o oferecimento de lance o conhecimento das características e situações dos bens, ou o risco consciente do arrematante, sem direito a reclamação posterior.

10.2 – A descrição dos lotes se sujeita a correções apregoadas no momento do leilão, ou informadas mediante notas de “ERRATA”, afixadas junto ao átrio da Prefeitura Municipal de Céu Azul/PR, assim como na plataforma de leilão, para abertura de omissões ou eliminação de distorções acaso verificadas.

10.3 – Após o lance aceito, nunca ao inferior da avaliação, para emissão da nota de venda em leilão, a leiloeira observará os documentos constantes do cadastro realizado na Sperança leilões.

10.4– Após o envio do lance através do portal não será mais possível a sua desistência ou retirada, sendo o participante responsável por todas as informações por ela disponibilizadas, inclusive sob o uso/fornecimento de seu login e senha a terceiros, ficando sujeito às penalidades previstas na legislação em vigor. Não se admitirá desistência sob alegação de que foi dado lance em lote equivocado e/ou desconhecimento das cláusulas do presente edital.

10.4.1 – No caso de desistência e/ou inadimplência, o arrematante pagará uma multa de 30% (*trinta por cento*), calculada sobre o valor da arrematação, bem como ficará sujeito às sanções legais independente de interpelação judicial ou extrajudicial, sendo inclusive será devida a comissão da leiloeira.

10.4.2 - Em hipótese alguma será devolvida a taxa de comissão da leiloeira, a qual será devida mesmo quando houver desistência da arrematação.

10.5 – Fica reservado ao Comitente, o direito de manter os lances abaixo do valor mínimo na forma condicional, podendo ou não ser aceitos pela Administração mediante ato fundamentado.

10.6 – No ato da arrematação, o comprador aceitará todas as condições para aquisição, constantes no presente Edital e não poderá alegar desconhecimento das condições, o qual foi amplamente distribuído, publicado no site oficial do Município, qual seja como na página oficial da leiloeira contratado <https://www.sperancaleiloes.com.br/>.

10.7 – A comitente entregará os bens com a sua documentação, IPVA, multas, seguro obrigatório e taxas em dia. Outras despesas de transferências, IPVA, taxas e outras vencidas após a data do leilão, correrão por conta do arrematante, não havendo o que se falar de responsabilidade pela Leiloeira Pública Oficial.

10.8 – A participação do licitante nos lances implica na aceitação incondicional de todas as normas e regulamentos deste Leilão, obrigando-se o arrematante a acatar de forma definitiva e irrecorrível às condições aqui estabelecidas.

10.9 – Comitente e a Leiloeira não respondem por ICMS de contribuinte para emitir Nota Fiscal de entrada ou providenciar a guia de recolhimento (GR/PR) junto ao fisco estadual, sob pena de multa e apreensão do bem pela fiscalização. Os impostos que venham a incidir sobre o leilão são de responsabilidade do arrematante.





MUNICÍPIO DE CÉU AZUL

Estado do Paraná

Av. Nilo Umb. Deitos, 1426–Centro– CEP 85840-000 – Fone: (45) 3121-1000

CNPJ 76.206.473/0001-01 – e-mail: licitacao@ceuazul.pr.gov.br

10.10 – De acordo com a legislação em vigor, o veículo sinistrado está sujeito a vistoria pelos órgãos competentes, cujas despesas correrão por conta do arrematante.

10.11 – Eventuais dúvidas deverão ser esclarecidas antes ou durante da realização do leilão, pois não serão aceitas reclamações posteriores. Os casos omissos no presente edital serão resolvidos nos termos da legislação vigente.

10.12 – A Autoridade Competente cabe o direito de revogar ou anular, em despacho fundamentado, o presente Leilão, nos casos previstos em lei, sem que aos participantes caiba qualquer indenização por parte do Município ou da Leiloeira Oficial (*mero mandatário*), bem como retirar do leilão, quaisquer dos lotes, o qual informará os motivos na ata de encerramento do evento.

10.13 – Esclarecimentos relativos à presente licitação e às condições para atendimento das obrigações necessárias ao cumprimento de seu objeto, somente serão prestados quando solicitado formalmente ao Setor de Licitação, ou através do e-mail licitacao@ceuazul.pr.gov.br ou através do Telefone **45-3121-1026**;

10.14. – Ficam os interessados cientes de que a leiloeira público oficial, detém a plena liberdade de alterar o incremento (*valor mínimo que será somado ao lance anterior*) quantas vezes se mostrar necessário para a melhor condução do ato.

10.15 – Faculta-se a leiloeira a realizar eventual reabertura de lote, apenas quando autorizado pela administração pública.

11 - DOS RECURSOS

11.1. Dos atos da Administração caberá recurso, por parte de qualquer licitante, no prazo de 5 (cinco) dias úteis a contar da lavratura da ata do leilão.

11.2. O recurso será dirigido, por escrito, à autoridade superior municipal, por intermédio da que praticou o ato recorrido, a qual poderá reconsiderar sua decisão, no prazo de 5 (cinco) dias úteis, ou, nesse mesmo prazo, fazê-lo subir, devidamente informados, devendo, neste caso, a decisão ser proferida dentro do prazo de 5 (cinco) dias úteis, contado do recebimento do recurso.

12 DO FORO

12.1 – Fica eleito o Foro da Comarca de Matelândia, Estado do Paraná, para solucionar eventuais litígios, com prejuízo de qualquer outro, por mais privilegiado que seja.

Céu Azul, 22 de maio de 2024.

LAURINDO SPEROTTO
PREFEITO MUNICIPAL DE CÉU AZUL

JAQUELINE SPERANÇA
LEILOEIRA PÚBLICO OFICIAL - CONTRATADA





MUNICÍPIO DE CÉU AZUL

Estado do Paraná

Av. Nilo Umb. Deitos, 1426–Centro– CEP 85840-000 – Fone: (45) 3121-1000

CNPJ 76.206.473/0001-01 – e-mail: licitacao@ceuazul.pr.gov.br

ANEXO I

TERMO DE RESPONSABILIDADE

Na condição de arrematante do Leilão nº 01/2024, realizado pela **PREFEITURA MUNICIPAL DE CÉU AZUL**, declaro que recebi nesta data, no PÁTIO DE MÁQUINAS, o bem abaixo especificado, pelo qual, a partir desta data, assumo a responsabilidade civil, penal, multas, taxas, impostos, tributos e demais encargos decorrentes do bem ora recebido.

Ainda, assumo a responsabilidade pela descaracterização e regularização junto ao DETRAN com a documentação fornecida conforme consta no edital, bem como a sua transferência, que deverá observar a legislação de trânsito em vigor.

LOTE	Descrição	CPF/CNPJ Arrematante	Nome Arrematante	Valor Arrematação

Local e data.

ARREMATANTE

(Não é necessário reconhecimento de assinatura)





ANEXO II

DECLARAÇÃO DE VÍCIOS REDIBITÓRIOS

Na condição de arrematante do Leilão nº 01/2024, realizado pela **PREFEITURA MUNICIPAL DE CÉU AZUL**, declaro que inspecionei o bem arrematado e sou conhecedor de todos os defeitos e possíveis vícios que possam existir, abrindo mão de qualquer direito reclamatório.

LOTE	Descrição	CPF/CNPJ Arrematante	Nome Arrematante	Valor Arrematação

Local e data

ARREMATANTE

(Não é necessário reconhecimento de assinatura)





MUNICÍPIO DE CÉU AZUL

Estado do Paraná

Av. Nilo Umb. Deitos, 1426–Centro– CEP 85840-000 – Fone: (45) 3121-1000

CNPJ 76.206.473/0001-01 – e-mail: licitacao@ceuazul.pr.gov.br

ANEXO III

AUTORIZAÇÃO RETIRADA DE BENS POR TERCEIROS

Na condição de arrematante do Leilão nº 01/2024, realizado pela **PREFEITURA MUNICIPAL DE CÉU AZUL**, AUTORIZO que seja retirado pelo terceiro:

NOME: _____

CPF: _____

Os Lotes descritos abaixo:

LOTE	Descrição	CPF/CNPJ Arrematante	Nome Arrematante	Valor Arrematação

Local e data.

ARREMATANTE





MUNICÍPIO DE CÉU AZUL

Estado do Paraná

Av. Nilo Umb. Deitos, 1426–Centro– CEP 85840-000 – Fone: (45) 3121-1000

CNPJ 76.206.473/0001-01 – e-mail: licitacao@ceuazul.pr.gov.br

ANEXO IV

LOTES E INFORMAÇÕES GERAIS





1 INFORMAÇÕES GERAIS

ESPÉCIE	Parecer Técnico de Avaliação Nº 2.955 – 03/2024	
RESPONSÁVEL	Jaqueline Sperança – JUCEPAR 21/328 - L	
LOCAL E DATA	Curitiba, 24 de abril de 2024	
SOLICITANTE	Prefeitura Municipal de Cêú Azul	
FINALIDADE	Venda em leilão	
METODOLOGIA	Comparativo direto de dados de mercado.	
OBJETIVO	Determinação do valor de mercado	
NORMATIVAS	ABNT NBR 14.653 – Avaliação de Bens, e anexos. - NBR 14.653-1/19 – Avaliação de bens. Parte 1: Procedimentos gerais, da ABNT; - NBR 14.653-5/06 – Avaliação de bens. Parte 5: Máquinas, equipamentos, instalações e bens industriais em geral, da ABNT; - Norma para Perícias de Engenharia – 2002, do IBAPE – Instituto Brasileiro de Avaliações e Perícias de Engenharia	
DATA da VISTORIA	Março de 2024	
OBJETO	Veículos e Bens Móveis em Geral (descrição detalhada em anexo)	
LOCALIZAÇÃO dos BENS	Av. Nilo Humberto Deitos, 1426 - Centro, Cêú Azul - PR.	
VALORES RESULTANTES	VALOR FINAL TOTAL	R\$ 553.492,27
	<i>(quinhentos e cinquenta e três mil, quatrocentos e noventa e dois reais e vinte e sete centavos)</i>	
	VALOR FINAL ARREDONDADO	R\$ 553.450,00
	<i>(quinhentos e cinquenta e três mil, quatrocentos e cinquenta reais)</i>	





2 LIMITAÇÕES E PREMISSAS FUTURAS

Nos leilões os bens são arrematados no estado em que se apresentam. Não se configura então relação de consumo, nem pode haver alegação por parte do arrematante em relação ao leiloeiro ou comitente de vício redibitório (vício oculto que apararia o consumidor para ser restituído pelo comitente dos valores gastos por esse defeito). Tal fato tem implicação direta no valor desta avaliação, uma vez que, o bem é entregue no estado em que se encontra.

O avaliador não tem interesse, direto ou indireto, nas companhias envolvidas ou na operação, bem como não há qualquer outra circunstância relevante que possa caracterizar conflito de interesses.

No melhor conhecimento e crédito dos avaliadores, as análises, opiniões e conclusões expressas no presente trabalho são baseadas em dados, diligência, pesquisas e levantamentos verdadeiros e corretos.

O Laudo de Avaliação apresenta todas as condições limitativas impostas pelas metodologias adotadas, quando houver, que possa afetar as análises e conclusões contidas no mesmo.

Este trabalho parte do pressuposto da inexistência de ônus ou gravame de qualquer natureza, judicial ou extrajudicial, inclusive ambiental atingindo os bens avaliados.

Para elaboração deste trabalho, o avaliador utiliza informações fornecidas pelo contratante, não auditadas, sendo assim, o avaliador assume como verdadeiros e coerentes os dados e informações obtidos para a realização deste trabalho, e não tem qualquer responsabilidade com a relação de sua veracidade.

3 INDICAÇÃO DOS MÉTODOS E PROCEDIMENTOS UTILIZADOS

Para este estudo, foi utilizado o **MÉTODO COMPARATIVO DIRETO DE DADOS DO MERCADO** para a determinação do valor de mercado. Diante do campo amostral obtido na pesquisa de mercado, foi utilizado o Tratamento de Dados de Mercado denominado "por fatores" ou convencionalmente chamado de "homogeneização", através do qual se obteve o valor unitário médio de mercado para a situação paradigma considerada.

Ou seja, o método identifica o valor de mercado por meio de tratamento técnico dos atributos dos elementos comparáveis, constituintes da amostra.

A metodologia aplicada é função, basicamente, da natureza do bem avaliado, da finalidade da avaliação e da responsabilidade, qualidade e quantidade de informações



colhidas no mercado. Então, arbitra-se um coeficiente de depreciação no valor de mercado de venda, nos dados colhidos para amostra, levando em consideração do bem: estado em que se encontram, função e condições de comercialização.

3.1 FATORES DE HOMOGENEIZAÇÃO

- 3.1.1 ESTADO: Estado em que se encontra os bens quando comparado com as amostragens.
- 3.1.2 NEGOCIAÇÃO: Índice aplicado em razão das amostras utilizadas como parâmetro de cálculo possuírem negociação de mercado.
- 3.1.3 GARANTIA: Impossibilidade de atestar o funcionamento das máquinas e equipamentos e verificação de vícios ocultos.

4 PESQUISA DE VALORES E MEMÓRIA DE CÁLCULO

A Pesquisa de Valores e a Memória de Cálculo são apresentadas em anexo, bem como os valores finais de cada item/lote.

5 ENCERRAMENTO

Encerrando os trabalhos, foi redigido este Laudo de Avaliação que se compõe de 03 (três) páginas escritas só de um lado e mais 4 Anexos.

- Anexo 1: Pesquisa de Mercado;
- Anexo 2: Memória de Cálculo;
- Anexo 3: Descrição Detalhada dos Bens/Lotes;
- Anexo 4: Fotos dos Bens/Lotes.

Curitiba, 24 de abril de 2024

Jaqueline Sperança



Rua André de Barros, 226 - Cj. 602 - Centro - CEP: 80010-080 - Curitiba, PR



(41) 99137-2771 [sperancalleiloes.com.br](https://www.sperancalleiloes.com.br)

Sperança Leilões © Copyright. Todos os direitos reservados.





MUNICÍPIO DE CÉU AZUL

Estado do Paraná

Av. Nilo Umb. Deitos, 1426–Centro– CEP 85840-000 – Fone: (45) 3121-1000

CNPJ 76.206.473/0001-01 – e-mail: licitacao@ceuazul.pr.gov.br



ANEXO

PESQUISA DE MERCADO



Rua André de Barros, 226 - Cj. 602 - Centro - CEP: 80010-080 - Curitiba, PR



(41) 99137-2771 [sperancalleiloes.com.br](https://www.sperancalleiloes.com.br)

Sperança Leilões © Copyright. Todos os direitos reservados.





MUNICÍPIO DE CÉU AZUL

Estado do Paraná

Av. Nilo Umb. Deitos, 1426–Centro– CEP 85840-000 – Fone: (45) 3121-1000

CNPJ 76.206.473/0001-01 – e-mail: licitacao@ceuazul.pr.gov.br

DESCRIÇÃO			Pesquisa de Mercado	
Lote	QTDD	Marca/Modelo	Cotação R\$	Fonte
1	1	Lote de Mobiliário (mesas, cadeiras, armários, gaveteiros, etc.)	R\$ 500,00	Arbitrado
2	1	Lote de Linha Branca (geladeira, fogão, microondas, freezer, etc.)	R\$ 500,00	Arbitrado
3	1	Lote de Informática/Eletrônicos (monitores, CPU's, mouse, teclados, fontes, TV's, rádios, aparelhos de DVD, projetores, etc.)	R\$ 200,00	Arbitrado
4	1	Lote de Esquadrias metálicas (portas e janelas) com e sem vidros	R\$ 550,00	Arbitrado
5	1	Lote de Equipamentos Hospitalares (eletrônicos)	R\$ 500,00	Arbitrado
6	1	Lote de Equipamentos Hospitalares (mobiliário)	R\$ 300,00	Arbitrado
7	1	Lote de Enfeites Natalinos e Sucata de Parquinho Infantil	R\$ 400,00	Arbitrado
8	1	Lote de Carteiras Escolares	R\$ 250,00	Arbitrado
9	1	Lote de Cadeiras e Carrinhos de Bebê	R\$ 50,00	Arbitrado
10	1	Cofre Concretado (160 x 65 x 70 cm)	R\$ 3.228,98	https://www.qualitycofre
11	1	Enfardadeira Express - 4030	R\$ 108.000,00	https://www.mfural.com
	1	Enleirador Haynog 300		
	1	Segadeira de feno		
12	1	Espalhador de Calcário Ipacol (1 eixo)	R\$ 23.000,00	https://www.tratorescc
13	1	Estrutura de Barracão (pré moldado) - para retirar	R\$ 30.000,00	Arbitrado





MUNICÍPIO DE CÉU AZUL

Estado do Paraná

Av. Nilo Umb. Deitos, 1426–Centro– CEP 85840-000 – Fone: (45) 3121-1000

CNPJ 76.206.473/0001-01 – e-mail: licitacao@ceuazul.pr.gov.br

DESCRIÇÃO					Pesquisa de Mercado	
Lote	Marca/Modelo	Tipo	Placa	Ano/Mod	Cotação R\$	Fonte
14	VW/Gol 1.0	Automóvel	AFE-4958	1995/1995	R\$ 8.495,00	https://veiculos.fipe.org.br/
15	Renault/Clio 1.0 16v	Automóvel	ARA-9386	2008/2009	R\$ 16.859,00	https://veiculos.fipe.org.br/
16	RENAULT/LOGAN EX 1.6 16V	Automóvel	AXN-7644	2013/2013	R\$ 27.926,00	https://veiculos.fipe.org.br/
17	FORD/KA SE 1.5 SD	Automóvel	AZY-3317	2015/2015	R\$ 38.409,00	https://veiculos.fipe.org.br/
18	VW/26.220 EURO3 WORKER	Caminhão	ATZ-4337	2011/2011	R\$ 173.924,00	https://www.tabela-fipe-brasil.com/placa/ATZ4337
19	M.BENZ/MASC GRANMINI O	Ônibus	ARS-8025	2009/2009	R\$ 87.607,00	https://www.tabela-fipe-brasil.com/placa/AR58025
20	IVECO/CITYCLASS 70C1	Ônibus	ARL-8576	2009/2009	R\$ 75.542,00	https://www.tabela-fipe-brasil.com/placa/AR18576
21	MARCOPOLO/VOLARE W9 ESC	Ônibus	AUN-9570	2011/2012	R\$ 95.503,00	https://www.tabela-fipe-brasil.com/placa/AUN9570
22	MARCOPOLO/VOLARE W9 ESC	Ônibus	AUN-9573	2011/2012	R\$ 95.503,00	https://www.tabela-fipe-brasil.com/placa/AUN9573
23	MARCOPOLO/VOLARE W9 ESC	Ônibus	AUN-9572	2011/2012	R\$ 95.503,00	https://www.tabela-fipe-brasil.com/placa/AUN9572
24	Massey Ferguson 275	Trator Agrícola	-	1999/1999	R\$ 90.000,00	https://veiculo.mercadolivre.com.br/MLB-458058642
25	Rolo Compactador Muller	Máquina	VAP70607012943	2012/2012	R\$ 140.000,00	https://www.trucadao.com.br/rolo-compactador/muller





MUNICÍPIO DE CÉU AZUL

Estado do Paraná

Av. Nilo Umb. Deitos, 1426–Centro– CEP 85840-000 – Fone: (45) 3121-1000

CNPJ 76.206.473/0001-01 – e-mail: licitacao@ceuazul.pr.gov.br



ANEXO MEMÓRIA DE CÁLCULO





MUNICÍPIO DE CÉU AZUL

Estado do Paraná

Av. Nilo Umb. Deitos, 1426–Centro– CEP 85840-000 – Fone: (45) 3121-1000

CNPJ 76.206.473/0001-01 – e-mail: licitacao@ceuazul.pr.gov.br

Lote	QTDD	DESCRIÇÃO Marca/Modelo	Pesquisa de Mercado	Fatores de Homogeneização			Valor Homogeneizado	
			Cotação R\$	Estado	Garantia	Negociação	Unitário	Arredondado
1	1	Lote de Mobiliário (mesas, cadeiras, armários, gaveteiros, etc.)	R\$ 500,00	1,00	1,00	1,00	R\$ 500,00	R\$ 500,00
2	1	Lote de Linha Branca (geladeira, fogão, microondas, freezer, etc.)	R\$ 500,00	1,00	1,00	1,00	R\$ 500,00	R\$ 500,00
3	1	Lote de Informática/Eletrônicos (monitores, CPU's, mouse, teclados, fontes, TV's, rádios, aparelhos de DVD, projetores, etc.)	R\$ 200,00	1,00	1,00	1,00	R\$ 200,00	R\$ 200,00
4	1	Lote de Esquadrias metálicas (portas e janelas) com e sem vidros	R\$ 550,00	1,00	1,00	1,00	R\$ 550,00	R\$ 550,00
5	1	Lote de Equipamentos Hospitalares (eletrônicos)	R\$ 500,00	1,00	1,00	1,00	R\$ 500,00	R\$ 500,00
6	1	Lote de Equipamentos Hospitalares (mobiliário)	R\$ 300,00	1,00	1,00	1,00	R\$ 300,00	R\$ 300,00
7	1	Lote de Enfeites Natalinos e Sucata de Parquinho Infantil	R\$ 400,00	1,00	1,00	1,00	R\$ 400,00	R\$ 400,00
8	1	Lote de Carteiras Escolares	R\$ 250,00	1,00	1,00	1,00	R\$ 250,00	R\$ 250,00
9	1	Lote de Cadeiras e Carrinhos de Bebê	R\$ 50,00	1,00	1,00	1,00	R\$ 50,00	R\$ 50,00
10	1	Cofre Concretado (160 x 65 x 70 cm)	R\$ 3.228,98	0,55	0,85	0,90	R\$ 1.358,59	R\$ 1.300,00
11	1	Enfardadeira Express - 4030	R\$ 108.000,00	0,48	0,85	0,90	R\$ 39.657,60	R\$ 39.700,00
	1	Enleirador Haynog 300						
	1	Segadeira de feno						
12	1	Espalhador de Calcário (pacol) (1 eixo)	R\$ 23.000,00	0,60	0,85	0,90	R\$ 10.557,00	R\$ 10.600,00
13	1	Estrutura de Barracão (pré moldado) - para retirar	R\$ 30.000,00	1,00	1,00	1,00	R\$ 30.000,00	R\$ 30.000,00
							R\$ 84.823,19	R\$ 84.850,00





MUNICÍPIO DE CÉU AZUL

Estado do Paraná

Av. Nilo Umb. Deitos, 1426–Centro– CEP 85840-000 – Fone: (45) 3121-1000

CNPJ 76.206.473/0001-01 – e-mail: licitacao@ceuazul.pr.gov.br

Lote	DESCRIÇÃO				Pequisa de Mercado	Fatores de Homogeneização			Valor Homogeneizado	
	Marca/Modelo	Tipo	Placa	Ano/Mod	Cotação R\$	Estado	Garantia	Negociação	Unitário	Arredondado
14	VW/Go! 1.0	Automóvel	AFE-4958	1995/1995	R\$ 8.495,00	0,15	0,80	0,90	R\$ 917,46	R\$ 900,00
15	Renault/Clio 1.0 16v	Automóvel	ARA-9386	2008/2009	R\$ 16.839,00	0,42	0,80	0,90	R\$ 3.098,16	R\$ 3.100,00
16	RENAULT/LOGAN EX 1.6 16V	Automóvel	AXN-7644	2013/2013	R\$ 27.926,00	0,53	0,80	0,90	R\$ 11.058,70	R\$ 11.100,00
17	FORD/KA SE 1.5 SD	Automóvel	AZY-3317	2015/2015	R\$ 38.409,00	0,35	0,80	0,90	R\$ 9.679,07	R\$ 9.700,00
18	VW/26.220 EURO3 WORKER	Caminhão	ATZ-4337	2011/2011	R\$ 173.924,00	0,65	0,80	0,90	R\$ 81.396,43	R\$ 81.400,00
19	M.BENZ/MASC GRANMINI O	Ônibus	ARS-8025	2009/2009	R\$ 87.607,00	0,73	0,80	0,90	R\$ 47.307,78	R\$ 47.300,00
20	IVECO/CITYCLASS 70C1	Ônibus	ARL-8576	2009/2009	R\$ 75.542,00	0,80	0,80	0,90	R\$ 43.512,19	R\$ 43.500,00
21	MARCOPOLO/VOLARE W9 ESC	Ônibus	AUN-9570	2011/2012	R\$ 95.503,00	0,80	0,80	0,90	R\$ 55.009,73	R\$ 55.000,00
22	MARCOPOLO/VOLARE W9 ESC	Ônibus	AUN-9573	2011/2012	R\$ 95.503,00	0,83	0,80	0,90	R\$ 58.447,84	R\$ 58.400,00
23	MARCOPOLO/VOLARE W9 ESC	Ônibus	AUN-9572	2011/2012	R\$ 95.503,00	0,80	0,80	0,90	R\$ 55.009,73	R\$ 55.000,00
24	Massey Ferguson 275	Trator Agrícola	-	1999/1999	R\$ 90.000,00	0,80	0,80	0,90	R\$ 51.840,00	R\$ 51.800,00
25	Rolo Compactador Muller	Máquina	VAP70607012943	2012/2012	R\$ 140.000,00	0,49	0,80	0,90	R\$ 49.392,00	R\$ 49.400,00
									R\$ 468.669,08	R\$ 468.600,00
									Total	R\$ 533.450,00





ANEXO
DESCRIÇÃO DETALHADA
DOS VEÍCULOS





MUNICÍPIO DE CÉU AZUL

Estado do Paraná

Av. Nilo Umb. Deitos, 1426–Centro– CEP 85840-000 – Fone: (45) 3121-1000

CNPJ 76.206.473/0001-01 – e-mail: licitacao@ceuazul.pr.gov.br

Lote	DESCRIÇÃO					Nº Registro		
	Marca/Modelo	Tipo	Placa	Ano/Mod	Cor	RENAVAM	Chassi	Motor
14	VW/Gol 1.0	Automóvel	AFE-4958	1995/1995	Branca	632803827	98WZZZ30ZSP021617	-
15	Renault/Clio 1.0 16v	Automóvel	ARA-9386	2008/2009	Branca	124573550	8A1B888059L169307	D4DG752Q059924
16	RENAULT/LOGAN EX 1.6 16V	Automóvel	AXN-7644	2013/2013	Prata	586026398	93YLSR7VADJ758493	K4MG695Q020405
17	FORD/KA SE 1.5 SD	Automóvel	AZY-3317	2015/2015	Branca	1063274424	98FZHS4JXF8290313	U2KAF8290313
18	VW/26.220 EURO3 WORKER	Caminhão	ATZ-4337	2011/2011	Branca	325721300	9533782U2BR131075	36262857
19	M.BENZ/MASC GRANMINI O	Ônibus	ARS-8025	2009/2009	Amarela	166117463	98M68827298654868	374977U0825580
20	IVECO/CITYCLASS 70C1	Ônibus	ARL-8576	2009/2009	Amarela	151757364	93ZL68B0198409114	F1CE0481N7055485
21	MARCOPOLO/VOLARE W9 ESC	Ônibus	AUN-9570	2011/2012	Amarela	353041548	93PB39E3PCC039058	D1A063704
22	MARCOPOLO/VOLARE W9 ESC	Ônibus	AUN-9573	2011/2012	Amarela	354751905	93PB39E3PCC039219	D1A064006
23	MARCOPOLO/VOLARE W9 ESC	Ônibus	AUN-9572	2011/2012	Amarela	354266330	93PB39E3PCC039210	-
24	Massey Ferguson 275	Trator Agrícola	-	1999/1999	Vermelha	-	-	-
25	Rolo Compactador Muller	Máquina	VAP70607012943	2012/2012	Amarela	-	-	-





MUNICÍPIO DE CÉU AZUL

Estado do Paraná

Av. Nilo Umb. Deitos, 1426–Centro– CEP 85840-000 – Fone: (45) 3121-1000

CNPJ 76.206.473/0001-01 – e-mail: licitacao@ceuazul.pr.gov.br



ANEXO

FOTOS DOS BENS/LOTES



1 Lote de Mobiliário (mesas, cadeiras, armários, gaveteiros, etc.)





MUNICÍPIO DE CÉU AZUL

Estado do Paraná

Av. Nilo Umb. Deitos, 1426–Centro– CEP 85840-000 – Fone: (45) 3121-1000

CNPJ 76.206.473/0001-01 – e-mail: licitacao@ceuazul.pr.gov.br





MUNICÍPIO DE CÉU AZUL

Estado do Paraná

Av. Nilo Umb. Deitos, 1426–Centro– CEP 85840-000 – Fone: (45) 3121-1000

CNPJ 76.206.473/0001-01 – e-mail: licitacao@ceuazul.pr.gov.br



2 Lote de Linha Branca (geladeira, fogão, microondas, freezer, etc.)





MUNICÍPIO DE CÉU AZUL

Estado do Paraná

Av. Nilo Umb. Deitos, 1426–Centro– CEP 85840-000 – Fone: (45) 3121-1000

CNPJ 76.206.473/0001-01 – e-mail: licitacao@ceuazul.pr.gov.br



3 Lote de Informática/Elétronicos (monitores, CPU's, mouse, teclados, fontes, TV's, rádios, aparelhos de DVD, projetores, etc.)





MUNICÍPIO DE CÉU AZUL

Estado do Paraná

Av. Nilo Umb. Deitos, 1426–Centro– CEP 85840-000 – Fone: (45) 3121-1000

CNPJ 76.206.473/0001-01 – e-mail: licitacao@ceuazul.pr.gov.br





MUNICÍPIO DE CÉU AZUL

Estado do Paraná

Av. Nilo Umb. Deitos, 1426–Centro– CEP 85840-000 – Fone: (45) 3121-1000

CNPJ 76.206.473/0001-01 – e-mail: licitacao@ceuazul.pr.gov.br



4 Lote de Esquadrias metálicas (portas e janelas) com e sem vidros





MUNICÍPIO DE CÉU AZUL

Estado do Paraná

Av. Nilo Umb. Deitos, 1426–Centro– CEP 85840-000 – Fone: (45) 3121-1000

CNPJ 76.206.473/0001-01 – e-mail: licitacao@ceuazul.pr.gov.br





MUNICÍPIO DE CÉU AZUL

Estado do Paraná

Av. Nilo Umb. Deitos, 1426–Centro– CEP 85840-000 – Fone: (45) 3121-1000

CNPJ 76.206.473/0001-01 – e-mail: licitacao@ceuazul.pr.gov.br



5 Lote de Equipamentos Hospitalares (eletrônicos)



6 Lote de Equipamentos Hospitalares (mobiliário)



7 Lote de Enfeites Natalinos e Sucata de Parquinho Infantil





MUNICÍPIO DE CÉU AZUL

Estado do Paraná

Av. Nilo Umb. Deitos, 1426–Centro– CEP 85840-000 – Fone: (45) 3121-1000

CNPJ 76.206.473/0001-01 – e-mail: licitacao@ceuazul.pr.gov.br

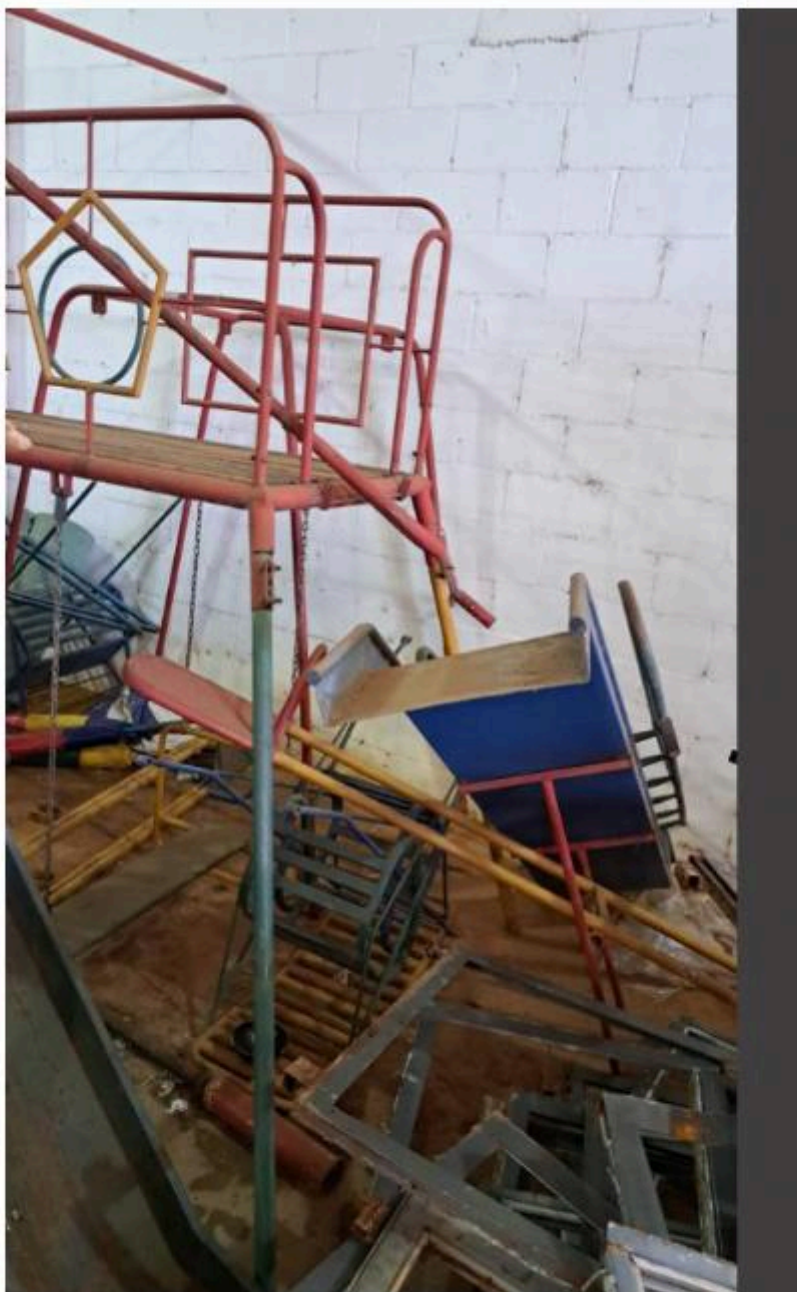



MUNICÍPIO DE CÉU AZUL

Estado do Paraná

Av. Nilo Umb. Deitos, 1426–Centro– CEP 85840-000 – Fone: (45) 3121-1000

CNPJ 76.206.473/0001-01 – e-mail: licitacao@ceuazul.pr.gov.br



8 Lote de Carteiras Escolares



9 Lote de Cadeiras e Carrinhos de Bebê



10 Cofre Concretado (160 x 65 x 70 cm)



11 Enfardadeira Express – 4030; Enleirador Haynog 300; Segadeira de feno





MUNICÍPIO DE CÉU AZUL

Estado do Paraná

Av. Nilo Umb. Deitos, 1426–Centro– CEP 85840-000 – Fone: (45) 3121-1000

CNPJ 76.206.473/0001-01 – e-mail: licitacao@ceuazul.pr.gov.br





12 Espalhador de Calcário Ipacoi (1 eixo)



13 Estrutura de Barracão (pré moldado) - para retirar





MUNICÍPIO DE CÉU AZUL

Estado do Paraná

Av. Nilo Umb. Deitos, 1426–Centro– CEP 85840-000 – Fone: (45) 3121-1000

CNPJ 76.206.473/0001-01 – e-mail: licitacao@ceuzul.pr.gov.br





Lote 14 - VW/Gol 1.0 - Placa AFE-4958





Lote 15 – Renault/Clio 1.0 16v - Placa ARA-9386

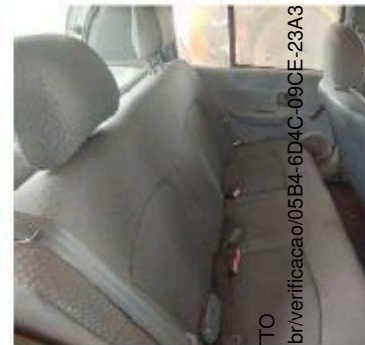



MUNICÍPIO DE CÉU AZUL

Estado do Paraná

Av. Nilo Umb. Deitos, 1426–Centro– CEP 85840-000 – Fone: (45) 3121-1000

CNPJ 76.206.473/0001-01 – e-mail: licitacao@ceuazul.pr.gov.br

Lote 16 - RENAULT/LOGAN EX 1.6 16V - Placa: AXN-7644





MUNICÍPIO DE CÉU AZUL

Estado do Paraná

Av. Nilo Umb. Deitos, 1426–Centro– CEP 85840-000 – Fone: (45) 3121-1000

CNPJ 76.206.473/0001-01 – e-mail: licitacao@ceuazul.pr.gov.br

Lote 17 - *FORD/KA SE 1.5 SD* - Placa: *AZY-3317*



Assinado por 2 pessoas: JAQUELINE SPERANCA e LAURINDO SPEROTTO
Para verificar a validade das assinaturas, acesse <https://ceuazul.1doc.com.br/verificacao/05B4-04C-09CE-23A3> e informe o código 06B4-6D4C-09CE-23A3





MUNICÍPIO DE CÉU AZUL

Estado do Paraná

Av. Nilo Umb. Deitos, 1426–Centro– CEP 85840-000 – Fone: (45) 3121-1000

CNPJ 76.206.473/0001-01 – e-mail: licitacao@ceuazul.pr.gov.br

Lote 18 – VW/26.220 EURO3 WORKER – Placa: ATZ-4337





MUNICÍPIO DE CÉU AZUL

Estado do Paraná

Av. Nilo Umb. Deitos, 1426–Centro– CEP 85840-000 – Fone: (45) 3121-1000

CNPJ 76.206.473/0001-01 – e-mail: licitacao@ceuazul.pr.gov.br

Lote 19 – M.BENZ/MASC GRANMINI O - Placa: ARS-8025





MUNICÍPIO DE CÉU AZUL

Estado do Paraná

Av. Nilo Umb. Deitos, 1426–Centro– CEP 85840-000 – Fone: (45) 3121-1000

CNPJ 76.206.473/0001-01 – e-mail: licitacao@ceuazul.pr.gov.br

Lote 20 – IVECO/CITYCLASS 70C1 - Placa: ARL-8576





MUNICÍPIO DE CÉU AZUL

Estado do Paraná

Av. Nilo Umb. Deitos, 1426–Centro– CEP 85840-000 – Fone: (45) 3121-1000

CNPJ 76.206.473/0001-01 – e-mail: licitacao@ceuazul.pr.gov.br

Lote 21 – MARCOPOLO/VOLARE W9 ESC – Placa: AUN-9570

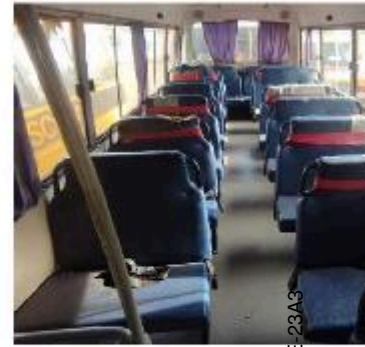



MUNICÍPIO DE CÉU AZUL

Estado do Paraná

Av. Nilo Umb. Deitos, 1426–Centro– CEP 85840-000 – Fone: (45) 3121-1000

CNPJ 76.206.473/0001-01 – e-mail: licitacao@ceuazul.pr.gov.br

Lote 22 – MARCOPOLO/VOLARE W9 ESC - Placa: AUN-9573

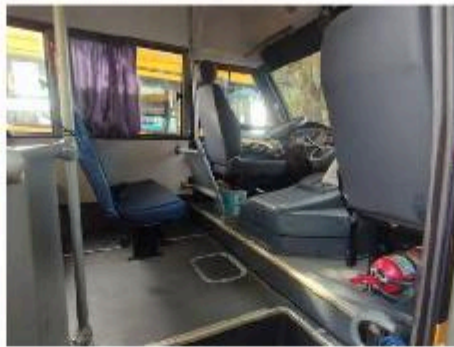



MUNICÍPIO DE CÉU AZUL

Estado do Paraná

Av. Nilo Umb. Deitos, 1426–Centro– CEP 85840-000 – Fone: (45) 3121-1000

CNPJ 76.206.473/0001-01 – e-mail: licitacao@ceuazul.pr.gov.br

Lote 23 – MARCOPOLO/VOLARE W9 ESC - Placa: AUN-9572





MUNICÍPIO DE CÉU AZUL

Estado do Paraná

Av. Nilo Umb. Deitos, 1426–Centro– CEP 85840-000 – Fone: (45) 3121-1000

CNPJ 76.206.473/0001-01 – e-mail: licitacao@ceuazul.pr.gov.br

Lote 24 – Massey Ferguson 275 – ano Fab/Mod: 1999/1999





Lote 25 – Rolo Compactador Muller - chassi: VAP70607012943

